

## مستشفى جمعية الخدمات الإجتماعية

## لرعاية المسنين والمعوقين من ذوي الإحتياجات الخاصة

تأسس مستشفى جمعية الخدمات الإجتماعية في العام ١٩٥١ في طرابلس بهدف رعاية المسنين والمعوقين من ذوي الإحتياجات الخاصة. وهو مجال لم يكن موجودا في تلك الحقبة. وكان المؤسسون كوكبة من رجال الثقافة والعلم والوجوه الإجتماعية في ذلك الوقت برئاسة الأستاذ مدوح النملي. وقد واكبت الجمعية إحتياجات المجتمع وتصدت لموضوع الإعاقات أثناء الحرب الأهلية ولا تزال تشكل مرجعا مهما في مجال إعادة التأهيل. وتطمح إلى أن تكون مركزا نموذجيا لجميع المشاكل الصحية النفسية والجسدية التي تتعلق بكبار السن والمعوقين. كما أنها مستعدة على مواكبة حاجات المجتمع المستجدة على أكثر من صعيد.



جمعية الخدمات الاجتماعية

## الخدمات

يستقبل المستشفى حاليا. وبشكل أساسي. المصابين بالأمراض المزمنة وأمراض الشيخوخة والأمراض النفسية والشلل والإعاقات القابلة وغير القابلة للتأهيل. كما أنه يحاول التصدي لمشكلة مرضى ال «الزهايمر» من خلال قسم متخصص نحاول تطويره من أجل إستقبال المرضى في بدايات الإصابة وقبل إستفحالها ما يسمح بتأخير تطورها قدر الإمكان.

يهدف المستشفى من خلال الخدمات التي يؤمنها إلى تغطية حاجات المقيمين فيها بشكل أساسي وخدمة المحيط الجغرافي أيضا. وهو يؤمن:

- رعاية المسنين والعجزة: حيث يستقبل المسنين والعجزة من جميع المناطق اللبنانية إضافة إلى المرضى من طرابلس والشمال ويقدم لهم السكن والملبس والتغذية والرعاية الطبية والعلاجية. كما أن لديه قسما خاصا بمرضى الزهايمر.
- علاج فيزيائي للمرضى المصابين بالشلل والإعاقات القابلة للتأهيل وقد أصبح منذ فترة طويلة مركز تدريب جامعي معتمد من قبل الجامعة اللبنانية.
- يقدم أيضا الخدمات التشخيصية من خلال المستوصف وتخطيط العضلات EMG وتخطيط الدماغ EEG على يد أطباء مشهود لهم بالعلم والثقة.
- طب الأسنان حيث نهدف إلى تأمين الوسائل اللازمة من أجل أن يستمر العاجز في صحة وتغذية جيدين ما يسمح له بالبقاء في نشاط وحركة للعيش مستقلا قدر الإمكان.
- التصوير الشعاعي ما يسمح للمقيمين بالحصول على التشخيص



مركز جمعية الخدمات الاجتماعية



عزمي بيك

اللازم عند حصول أي حادث إضافة إلى خدمة المحيط بأسعار منخفضة. المختبر الذي يسمح بالحصول على الفحوصات الروتينية للمرضى بسهولة.



مدخل المستشفى من الجهة الشرقية



مرضتان وأسرة المرضى داخل المستشفى



المركز الحالي لمستشفى جمعية الخدمات الاجتماعية

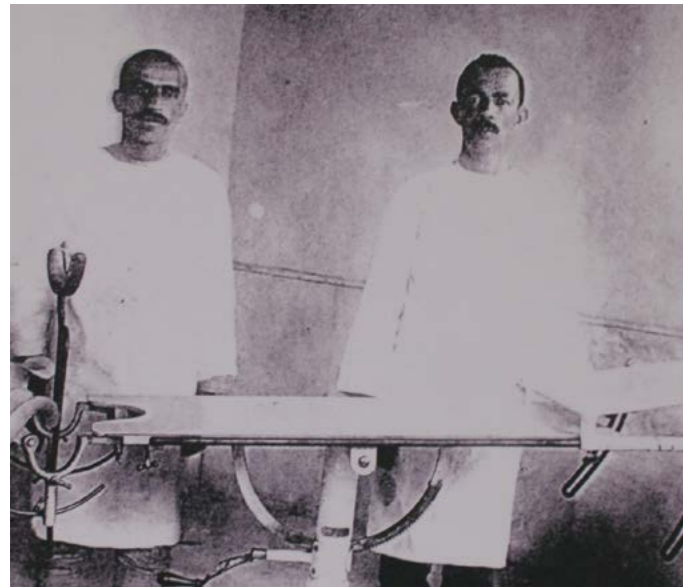

جمعية الخدمات الاجتماعية



استقبال الرئيس كميل شمعون في مركز جمعية الخدمات الاجتماعية

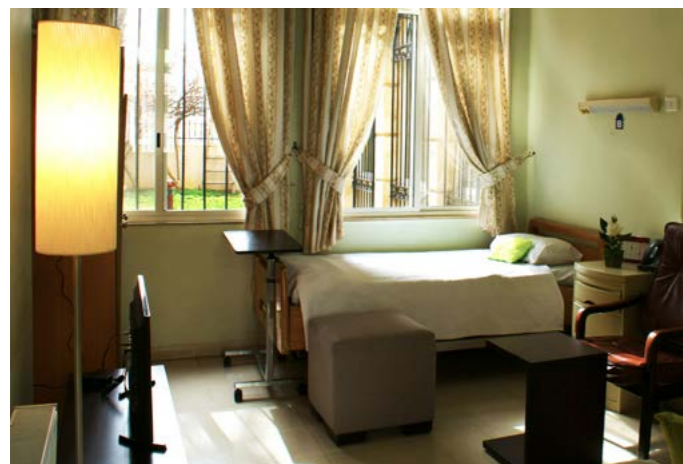

جناح مرضى الزهايمر في جمعية الخدمات الاجتماعية